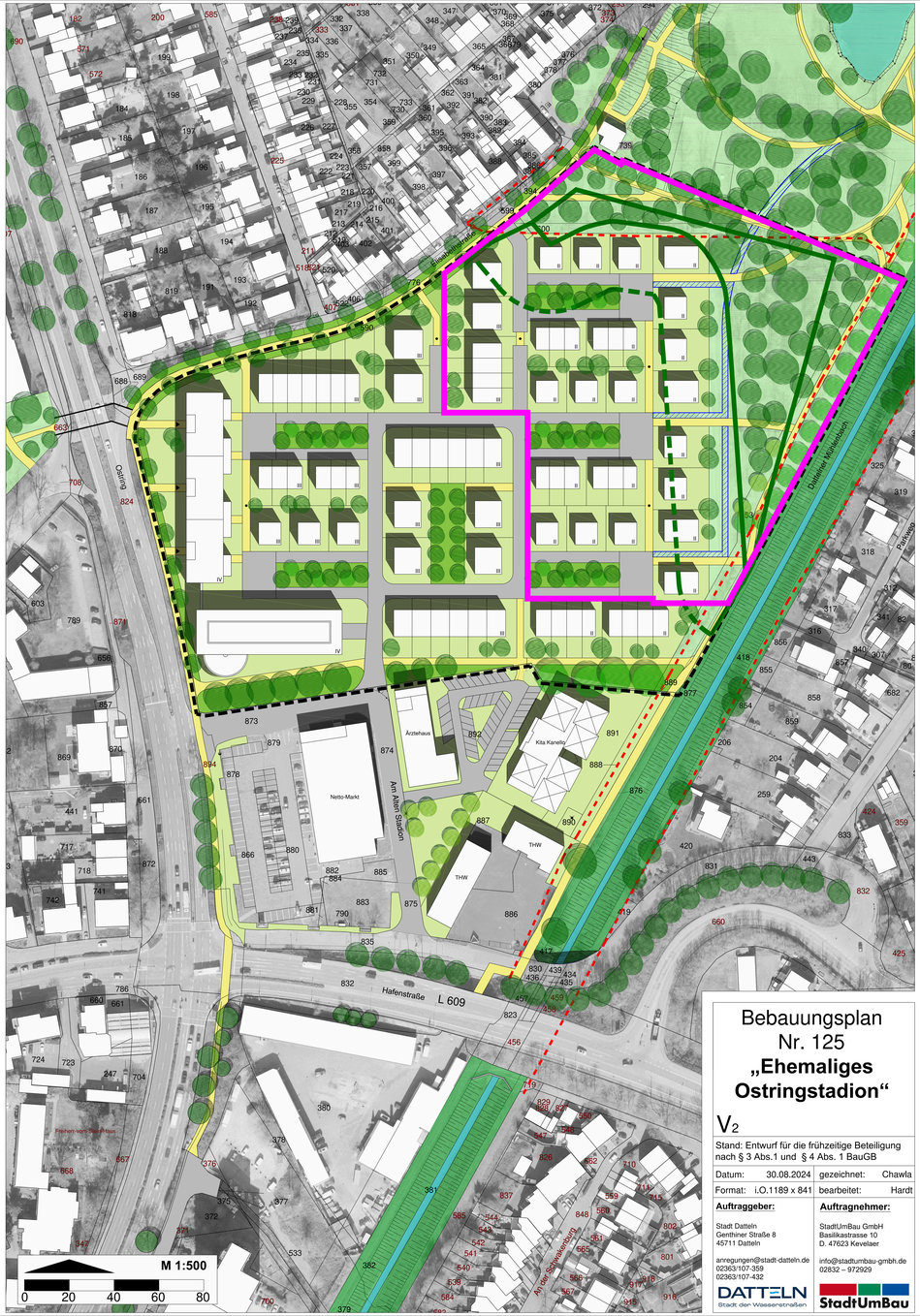

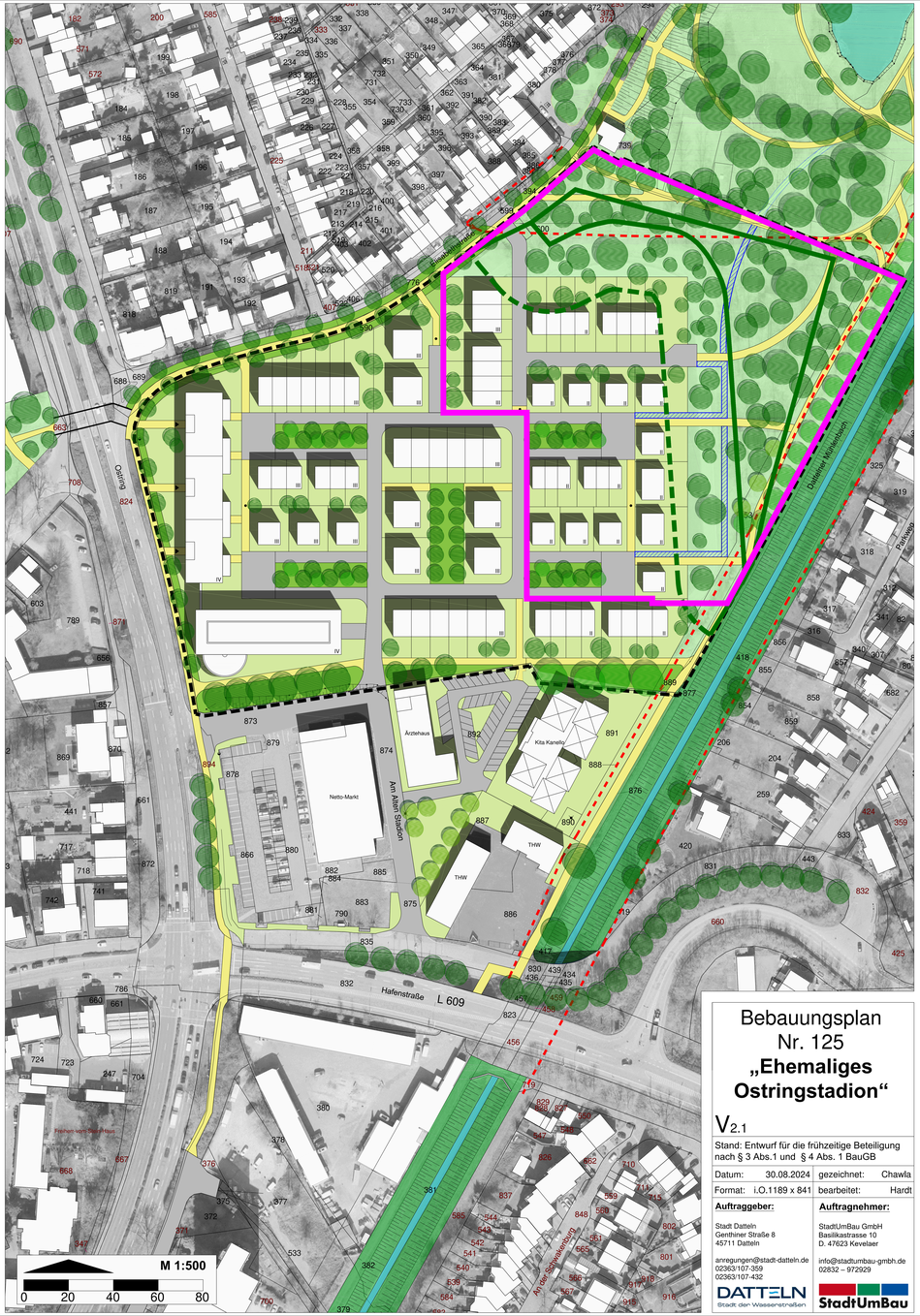

LEGENDE:

- Geltungsbereich des Bebauungsplanes Nr. 125
- Unterscheidungsbereich der Varianten V2 und V2.1 bezüglich des zu diskutierenden Waldabstandes
- Waldgrenze
- 30m Abstandslinie zum Wald
- Entwässerungsrinne
- Poller zur Durchfahrtbeschränkung
- Kanaltrasse

STADT DATTELN Fachdienst Stadtplanung

BEBAUUNGSPLAN NR. 125 "Ehemaliges Ostringstadion"

VORENTWÜRFE
FRÜHZEITIGE BETEILIGUNG

UNTERSCHIED VARIANTEN V2 und V2.1

Planung einer Quartiersgarage im Süden ohne die Umsetzung eines Kreisverkehres

Maßstab 0 50 100 Meter

Stand: 25.09.2024